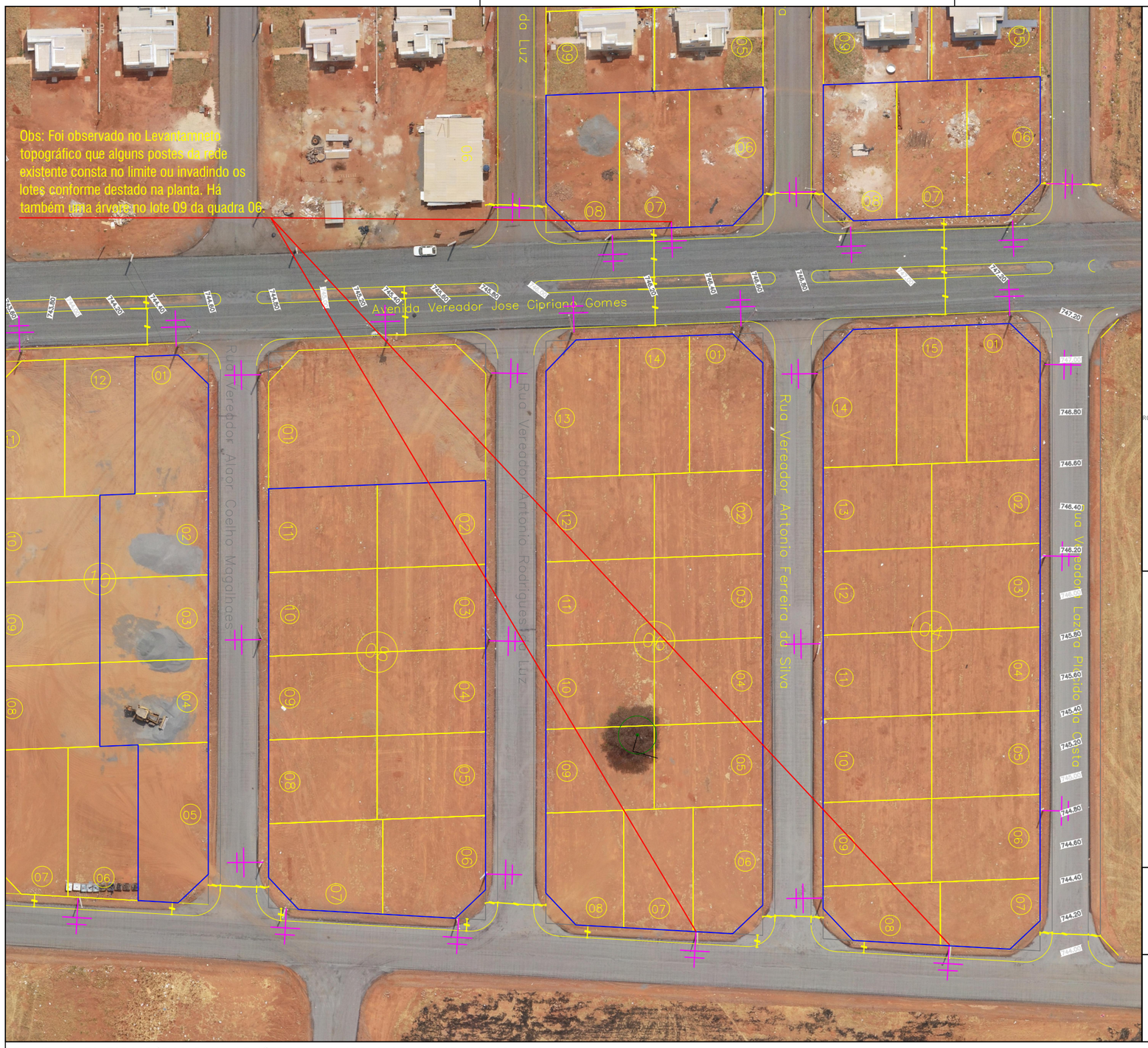



LOCALIZAÇÃO LOTEAMENTO JAIRO GOMES DE MOURA
ESC.: 1/3000

Levantamento Topográfico Planialtimétrico:

Realizado nas coordenadas planas UTM

Sistema de Referência SIRGAS 2000, FUSO 22 SUL

Meridiano Central: - 51°.

OBSERVAÇÕES:

Desenho elaborado tendo como base a planta urbanística apresentada pelo município de São Francisco de Goiás.

LEVANTAMENTO TOPOGRÁFICO PLANIALTIMÉTRICO – QUADRAS 03, 04, 05, 06, 08 e 10
ESC.: 1/750

AGEHAB
Agência Goiana de Habitação

TOPOGRAFIA

LEVANTAMENTO PLANIALTIMÉTRICO CADASTRAL

ENDEREÇO: Quadra 03 - Lotes 06 a 08, Quadra 04 - Lotes 01 à 15, Quadra 05 - Lotes 06 a 08, Quadra 06 - Lotes 01 a 14, Quadra 08 - Lotes02 à 11 e Quadra 10 - Lotes 01 a 05, totalizando 50 (cinquenta) lotes, localizados no loteamentodenominado Jairo Gomes de Moura;

PROPRIETÁRIO: AGÊNCIA GOIANA DE HABITAÇÃO - AGEHAB
CNPJ: 01.274.240/0001-47

AUTOR: CLAUDIO HUMBERTO CARDON
CREA: 22414/D-GO

CONTEÚDO:
- LEVANTAMENTO PLANIALTIMÉTRICO
- PLANTA DE LOCALIZAÇÃO

MUNICÍPIO: SÃO FRANCISCO DE GOIÁS

ÁREA DO TERRENO:	DESENHO:	ESCALA:	FOLHA:
26.940,00 m²	Claudio Cardon	Indicada	01/01
ART: 1020240261664	**PROGRAMA:** AUTOCAD - 2023 **DATA:** SET/2024	**FORMATO:** A3 (420x297mm)	

IMPORTANTE: ANTES DA EXECUÇÃO, VERIFICAR A COMPATIBILIDADE COM PROJETOS COMPLEMENTARES: EXECUTIVO, ESTRUTURAL, ELÉTRICO E HIDRÁULICO.